

日本神経学会

先生とご家族の

# 日常生活サポートプラン

毎月1日付で  
いつでもご加入できます!

団体割引 **10%**

資料請求▶



## 医師の診査不要!簡単な告知で加入できます!

**病気補償プラン** … 持病や既往症のある方もご加入いただける場合があります。

**がん保険コース** … 一部の持病を除き、特別条件なしでご加入いただけます。

### 病気補償プラン

医療保険基本特約・  
疾病保険特約・  
がん保険特約セット団体総合保険

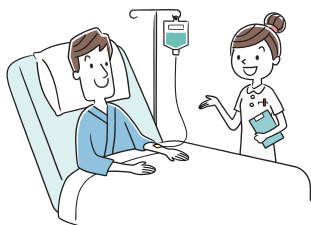

**病気で入院したとき、1日目からお支払いします。**

入院保険金日額は、1日につき15,000円～5,000円まで設計可能です。

**三大疾病診断保険金 一時金 100万円**

「初めてがんと診断された場合」「急性心筋こうそくを発病し入院を開始した場合」  
「脳卒中を発病し入院を開始した場合」等に**100万円**をお支払いします。

**がん保険コースもあります。** **がんと診断で併せて一時金200万円**

入院1日につき5,000円。がん診断保険金100万円もついています。

**抗がん剤治療補償特約** **月額10万円 最大600万円**

抗がん剤治療を受けた日の属する月ごとに、支払限度月数(60か月)を限度として、抗がん剤治療保険金を支払う特約です。

## 年齢・性別問わず同じ保険料で加入できます!

### 傷害総合プラン

傷害総合保険



日常生活や業務中のケガによる入院・手術・通院等を補償します。

針刺し事故等を補償するコースもあります。

オプション

**個人賠償責任補償特約** 【示談交渉サービス付き(日本国内のみ)】

日常生活における偶発的な事故により、他人にケガを負わせたり、他人の財物を壊したり、誤って線路に立ち入ったことなどにより電車等を運行不能にさせたことで、法律上の賠償責任を負った場合に保険金をお支払いします。

▶ 保険金額:1億円(自己負担額なし) 月額保険料:160円

保険期間

2024年12月1日午後4時から  
2025年12月1日午後4時まで

毎月1日付で  
いつでもご加入できます!

## 資料のご請求はカイトーホームページから

資料請求

お問い合わせ

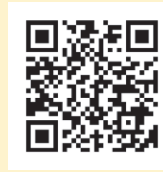

カイトーホームページ内のこちらのバナーをクリックしてください。

二次元コードはこちら

または下記フォームにご記入のうえFAXください。メールでのご連絡も承ります。

取扱  
保険代理店

(株)カイトー



03-3369-8851



med-jsn@kaito.co.jp

## 日本神経学会 団体保険制度 日常生活サポートプラン資料請求フォーム

住所	〒 _____ ー _____		
電話番号	( _____ ) _____		
E-MAIL	_____		
フリガナ	_____		
氏名	_____ (会員番号: _____)		
性別	<input type="radio"/> 男 <input type="radio"/> 女	生年月日	<input type="radio"/> 昭和 <input type="radio"/> 平成 _____ 年 _____ 月 _____ 日
加入希望日	_____ 月 1日 [毎月5日締切、翌月1日から補償開始]	資料希望	<input type="checkbox"/> 病気補償プラン <input type="checkbox"/> 傷害総合プラン <input type="checkbox"/> その他ご相談 <small>下記フリー記入欄にご記入ください。</small>
<フリー記入欄>			

上記にご記入いただいた個人情報は、保険商品や保険に関する各種ご案内に利用させていただきます。なお、ご案内を作成するために必要な範囲内で、ご記入いただいた事項を、弊社が損害保険代理店委託契約を締結している損保ジャパンに提供することがありますので、ご同意のうえご記入ください。こちらは概要のご案内となります。詳しい内容については取扱保険代理店または損保ジャパンまでご連絡ください。

### お問い合わせ先

<取扱保険代理店>

株式会社カイトー ドクター営業部

〒160-0023 東京都新宿区西新宿7-2-6  
E-mail: med-jsn@kaito.co.jp  
TEL: 03-3369-8811 / FAX: 03-3369-8851  
受付時間 平日/午前9時~午後5時

mail /



<引受保険会社>

損害保険ジャパン株式会社 団体・公務開発部第二課

〒160-8338 東京都新宿区西新宿1-26-1  
TEL: 03-3349-5402 / FAX: 03-6388-0161  
受付時間 平日/午前9時~午後5時